

mapleco

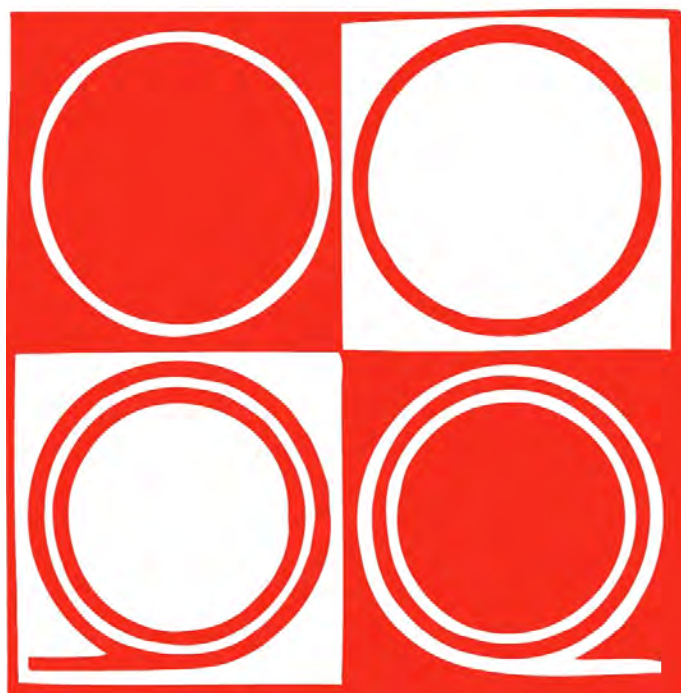

LISTINO IMPRESE 1/25



1973 - 2023

Deposito a Missaglia 7,500 mq. di cui 4,000 coperti dal 1973





Indice materiali Listino Imprese 1/25

Tubo di PVC Fognature EN1401	Pag.	1-2
Tubo di PVC Alvehol EN 13476	Pag.	2
Raccordi e Valvole Fognature	Pag.	3
Chiusini in Ghisa	Pag.	4-5
Caditoie in Ghisa	Pag.	6
Chiusini in materiale composito	Pag.	7
Asfalto a freddo	Pag.	7
Tubi Corrugati Passacavi	Pag.	8
Tubi Corrugati Passacavi barre	Pag.	8
Tessuto non tessuto	Pag.	8
Tubi Corrugati Fognature EN13476	Pag.	9
Tubi e Raccordi Edilizia Super Avorio	Pag.	10
Collante	Pag.	11
Collari di staffaggio	Pag.	11
Membrana Bugnata	Pag.	11
Reti e nastri di segnalazione	Pag.	11
Casseri per vespai areati	Pag.	12
Serbatoi da Interro e Esterno	Pag.	13-15
Fosse Imhoff	Pag.	16
Separatori Oli	Pag.	17
Degrassatori	Pag.	17
Pozzetti di prelievo	Pag.	17
Pozzetti di Cacciata e Scolmatori	Pag.	17

Mapleco srl - via Papa Giovanni XXIII 11/13 23873 Missaglia (Lecco)

Agenzia con deposito per Milano Monza Brianza Lecco Como Sondrio Varese di:



Connessione meccanica per utenza in PVC Fognature con guarnizione ad espansione SN8 o SN4

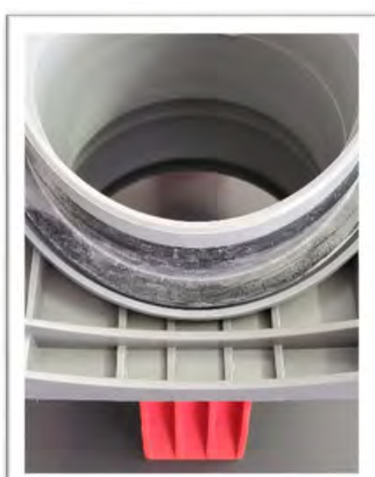

Connessione meccanica a compressione in PVC per semplificare nuovi stacchi su linee esistenti senza la necessità di rimuovere le tubazioni di linea fornendo una perfetta tenuta con ampio risparmio di tempo in posa e disagio per chiusure delle strade.

Con il semplice impiego di una fresa a tazza, dopo aver effettuato il foro d.125 (127) o d.160 (159), posizionando l'innesto all'interno dello stesso basterà spingere le due alette rosse verso il tubo e la guarnizione posta al di sotto della staffa dilatandosi per la spinta garantirà la tenuta.

Diametri Tubazione principale					Stacco	Euro cad.	
200	250	315	400		125	a richiesta	
250	315	400	500	630	160	160	

nota: disponibili a magazzino solo stacchi d.160

A richiesta è possibile fornire prodotto simile anche per interventi su tubazioni in cemento

Istruzioni di montaggio



Nuova connessione meccanica per utenze da PVC sn8 e sn4 Dyka Ultra-3

Istruzioni per montaggio utenza a 90° (adatto solo per stacchi verticali).

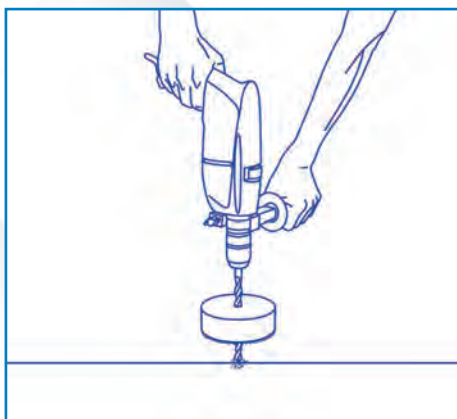

Praticare il foro perpendicolare sulla superficie del tubo con attrezzatura adeguata. Un foro disassato può precludere l'installazione. Si raccomanda per d.125 fresa d.127 per d.160 fresa d.159 mm.

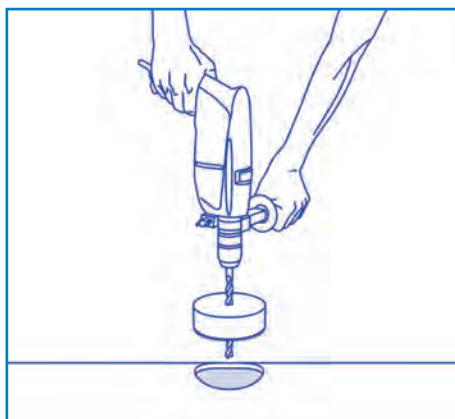

Rimuovere la sega a tazza e la sezione di tubo tagliata.

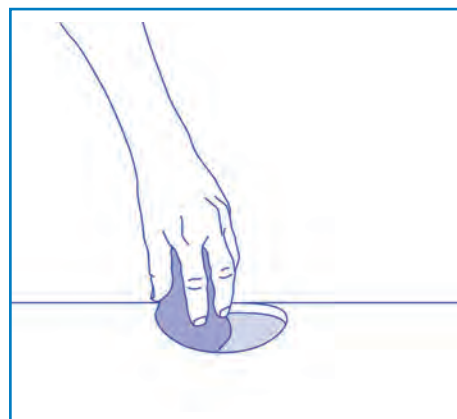

Rimuovere eventuali residui dai bordi con una spugna d'acciaio



Installare lo stacco a leve sul foro facendo attenzione che la parte inferiore con anello di tenuta a manicotto combaci perfettamente. Le leve rosse devono essere allineate alla lunghezza del tubo

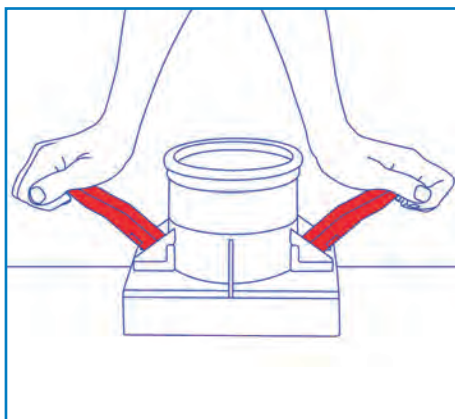

Spingere entrambe le leve rosse fino alla completa discesa verso il tubo

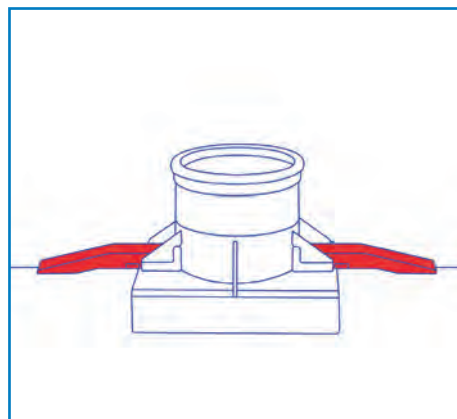

Lo stacco è ora chiuso perfettamente e la derivazione è pronta.

visualizza il filmato su www.mapleco.it/video-staffe.html

Tubi di PVC rigido con giunto GL ad anello di tenuta elastomerico per fognature e scarichi non in pressione a Norma UNI-EN 1401 Listino 1/23

LISTINO NAZIONALE 1/23

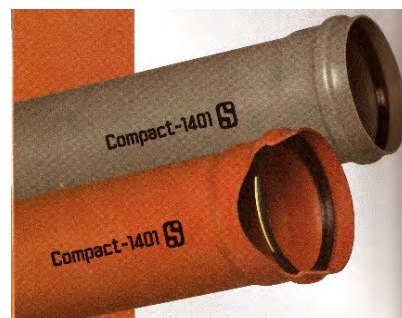
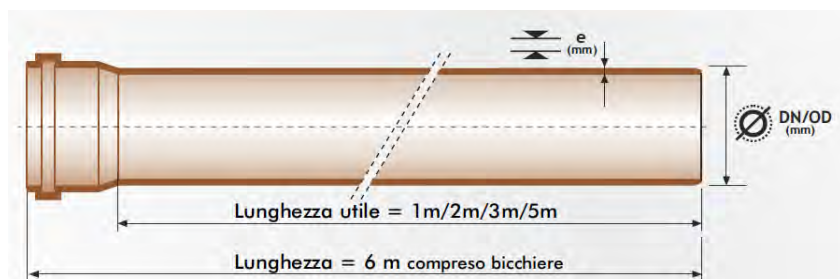

Tubi da ml.6

Diam.	110	125	160	200	250	315	355	400	450
sp.	≈	3,2	4	4,9	6,2	7,7	8,7	9,8	11
SN4 Euro	≈	10.52	16.35	25.00	39.78	63.07	90.12	102.22	139.32
sp.	3,2	3,7	4,7	5,9	7,3	9,2	10,4	11,7	13,2
SN8 Euro	9.20	12.00	19.65	30.07	46.83	75.90	112.26	124.47	173.40

Diam.	500	630	710	800	900	1000	1200
sp.	12,3	15,4	17,4	19,6	22	24,5	25,3
SN4 Euro	162.27	267.73	466.50	594.00	766.81	952.15	1245.05
sp.	14,6	18,4	20,8	23,5	≈	≈	≈
SN8 Euro	190.67	324.73	552.50	700.00	≈	≈	≈

Tubi da ml.3 più bicchiere

Diam.	110	125	160	200	250	315	355	400	450
SN4 Euro	≈	12.10	18.40	28.13	44.73	70.93	101.94	114.97	157.68
SN8 Euro	11.37	13.80	22.10	33.83	52.70	85.37	126.84	140.03	195.60

Diam.	500	630	710	800	900	1000	1200
SN4 Euro	186.60	307.90	536.33	683.00	881.86	1095.23	1434.82
SN8 Euro	219.27	373.43	635.33	808.33	≈	≈	≈

Prezzi Euro - metro

Tubi Certificati IIP- Swiss Quality -OnHor

Per tubazioni SN2 contattarci

Tubi SN8 Per i tubi da mt.2 prezzo a richiesta

Diam.	110	125	160	200	250	315	400	500	630
da 2mt.	≈	rich.	rich.	rich.	rich.	rich.	rich.	rich.	rich.
da 1mt.	13.79	16.74	26.81	41.04	63.93	103.55	169.86	265.97	452.97

Tubi di PVC ALVEHOL a parete strutturata conforme alle Norme UNI-EN 13476 per condotte fognarie

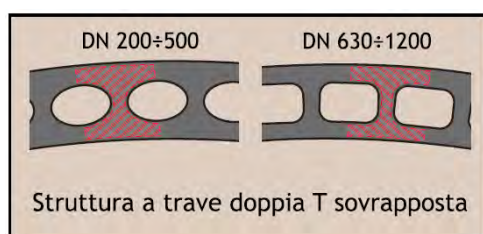

Fig. 1 - Sezioni trasversali tipiche dei tubi a parete strutturata AlveHol.

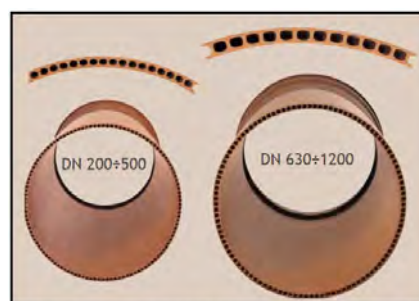

Fig. 3 - Sezioni trasversali tipiche dei tubi a parete strutturata AlveHol.

Diam.	200	250	315	400	500	630	710	800	900
sp.	5,5	6,7	8,5	10,9	13,1	17,7	21	22,5	24
SN4 -6m	21.44	33.91	54.09	87.64	136.53	225.02	376.76	477.03	611.36
SN4-3m	24.46	38.71	61.64	99.35	158.02	258.94	464.56	589.20	756.38
sp.	6,2	7,8	9,8	12,5	15,5	19,4	23	24,5	29
SN8-6m	26.02	41.34	65.41	111.81	166.28	280.24	458.56	580.94	706.18
SN8-3m	29.91	47.18	74.55	126.77	192.42	322.51	560.11	709.53	861.50
sp.	8	10	12,5	16	19	23,4	27,5	29,5	≈
SN16-6m	39.55	59.62	98.88	162.91	267.46	429.89	611.71	806.78	≈
SN16-3m	43.78	65.95	109.54	182.50	299.52	481.54	685.06	903.55	≈



Diam.	1000	1200
sp.	27,5	30
SN4 -6m	762.53	931.29
SN4-3m	940.82	1.133.04
sp.	30	35
SN8-6m	856.99	1.062.82
SN8-3m	1.044.67	1.223.62

Tubi per bancale

110	125	160	200	250	315
124	94	52	35	20	12
355	400	450	500	630	710
10	9	6	4	3	3
800	900	1000	1200		
3	2	2	2		

I diametri 710 e 900 sono prodotti secondo rispettiva Norma ma non coperti da certificazione
I tubi sono prodotti da 6 mt compreso bicchiere e 3 mt. più bicchiere

Raccordi di PVC ad anello per condotte fognarie colore RAL 8023

	Descrizione	110	125	160	200	250	315	400	500	630
	Curve 15 30°	4,25	6,25	10,50	19,30	49,50	99,00	235,00	405,00	a richiesta
	Curve 45°	4,30	5,95	10,35	18,95	49,50	99,00	235,00	405,00	a richiesta
	Curve 87°	5,35	7,80	13,60	25,90	61,00	110,00	355,00	520,00	a richiesta
	Braghe 45°	9,15	12,90	23,90	42,50	96,90	245,00	435,00	990,00	a richiesta
	Braghe 90°	9,15	12,90	23,90	42,50	96,90	245,00	435,00	990,00	a richiesta
	Manicotti	4,90	6,20	10,50	19,50	45,00	70,00	165,00	290,00	a richiesta
	Tappi m.	2,40	3,00	4,60	8,50	25,50	40,50	74,00	a richiesta	a richiesta
	Sifoni	31,00	45,00	62,00	102,00	295,00	415,00	900,00	≈	a richiesta
	Valvole*	181,50	200,50	228,00	366,50	780,00	1.080	a rich.	≈	≈
	Ispezioni	18,90	23,90	44,50	64,50	120,00	190,00	225,00	445,00	a richiesta

45°/90°



Braghe Rid.	Euro
125/110	14,90
160/125	20,90
160/110	19,90
200/160	37,50
200/125	36,50
200/110	36,50
250/200	103,00
250/160	99,00
250/125	99,00
250/110	99,00
315/250	209,00
315/200	209,00
315/160	113,00

45°/90°

Braghe Rid.	Euro
315/125/110	113,00
400/315/250	410,00
400/200/160	305,00
400/125/110	305,00
500/400	780,00
500/315 /250	665,00
500/200	445,00
500/160	445,00



Aumenti	Euro
110/125	5,50
110/160	9,50
125/160	9,50
125/200	26,00
160/200	26,00
160/250	65,00
200/250	39,00
250/315	84,00
200/315	95,00
315/400	105,00
400/500	355,00



**Valvola Verticale
d.110 Eu.185,00**

Chiusini e Caditoie in ghisa a Norma EN 124-1 EN 124-2:2015

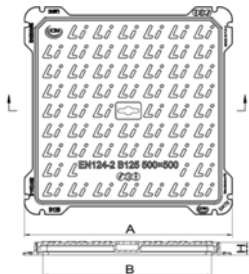

CLASSE B125

Chiusino quadrato con telaio in ghisa sferoidale GJS500-7

Coperchio con angoli a 45° per installazione guidata

Modello SMART LOCK

Codice prodotto	Peso unit kg / pz.	"A" dims. nominali telaio mm	"B" dims. chiusino mm	"C" dims. luce mm	"H" altezza telaio mm	Packing n. pz. / pallet	Prezzo €/ pz.	Peso plt.in qli
LGSMEN-130L	5,30	300x300	230x230	201x201	25	28 pz	14,50	1,48
LGSMEN-140L	8,50	400x400	330x330	301x301	25	28 pz	23,50	2,38
LGSMEN-150L	13,70	500x500	430x430	400x400	30	28 pz	38,00	3,84
LGSMEN-155L	20,50	550x550	486x486	450x450	35	28 pz	56,50	5,74
LGSMEN-160L	20,50	600x600	530x530	500x500	35	16 pz	56,50	3,28
LGSMEN-170L	30,20	700x700	630x630	600x600	40	15 pz	83,00	4,53
LGSMEN-180L	41,80	800x800	730x730	700x700	45	12 pz	115,00	5,02

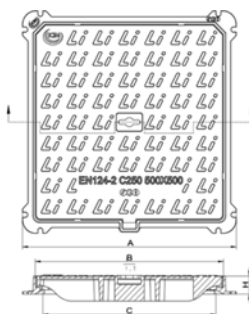

CLASSE C250

Chiusino quadrato con telaio in ghisa sferoidale GJS500-7

Coperchio con angoli a 45° per installazione guidata

Modello SMART LOCK

Codice prodotto	Peso unit kg / pz.	"A" dims. nominali telaio mm	"B" dims. chiusino mm	"C" dims. luce mm	"H" altezza telaio mm	Packing n. pz. / pallet	Prezzo €/ pz.	Peso plt.in qli
LGSMEN-230LB	5,80	300x300	230x230	201x201	30	28 pz	16,00	1,62
SMART LOCK								
LGSMEN-240L	11,30	400x400	329x329	301x301	40	28 pz	31,50	3,16
LGSMEN-250L	18,00	500x500	431x431	401x401	40	28 pz	49,50	5,04
LGSMEN-255L	24,00	550x550	479x479	450x450	45	24 pz	66,00	5,76
LGSMEN-260L	27,00	600x600	529x529	500x500	45	14 pz	74,50	3,78
LGSMEN-268L	43,90	600x800	531x735	500x700	50	12 pz	121,00	5,27
LGSMEN-270L	38,00	700x700	629x629	600x600	45	12 pz	104,50	4,56
LGSMEN-280L	52,00	800x800	729x729	700x700	50	12 pz	143,00	6,24
LGSMEN-290L	81,00	900x900	832x832	791x791	65	12 pz	223,00	9,72
LGSMEN-210L	102,00	1000x1000	931x931	891x891	65	10 pz	280,50	10,20

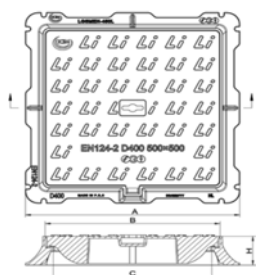

CLASSE D400

Chiusino quadrato con telaio in ghisa sferoidale GJS500-7

Coperchio con angoli a 45° per installazione guidata

Modello SMART LOCK

Codice prodotto	Peso unit kg / pz.	"A" dimens. nominali telaio mm	"B" dimens. chiusino mm	"C" dimens. luce mm	"H" altezza telaio mm	Packing n. pz. / pallet	Prezzo €/ pz.	Peso plt.in qli
LGSMEN-440L	15,50	400x400	300x300	266x266	75	20 pz	43,00	3,10
LGSMEN-450L	23,60	500x500	400x400	366x366	75	20 pz	65,00	4,72
LGSMEN-455L	32,30	550x550	450x450	416x416	75	20 pz	89,00	6,46
LGSMEN-460L	34,90	600x600	500x500	466x466	80	10 pz	96,00	3,49
LGSMEN-468L	54,50	600x800	531x731	491x691	80	10 pz	150,00	4,36
LGSMEN-470L	50,00	700x700	600x600	566x566	85	10 pz	137,50	5,00
LGSMEN-480L	65,00	800x800	700x700	666x666	85	10 pz	179,00	6,50
LGSMEN-490L	94,00	900x900	831x831	791x791	80	10 pz	258,50	9,40
LGSMEN-410L	119,00	1000x1000	931x931	891x891	85	5 pz	345,00	5,95
LGSMEN-420L	145,00	1100x1100	1031x1031	991x991	95	5 pz	420,50	7,25
LGSMEN-430L	170,00	1200x1200	1131x1131	1091x1091	95	5 pz	493,00	8,50

CHIUSINI Circolari e Quadrati in classe D400

Modello	Diametro	Ingombro	Altezza	Peso Kg	EURO cad.
LGSMENR-406L	Ø600	Ø850	100	49.50	137.50
LGSMENQ-406L	Ø600	850X850	100	56.00	155.00
COP850Tondo	Ø603	Ø850	100	59.50	a richiesta
COPP850Tondo	Ø610	Ø850	100	86.00	a richiesta
COP850Q	Ø603	850X850	100	73.00	a richiesta
COPP850Q	Ø610	850X850	100	95.00	a richiesta

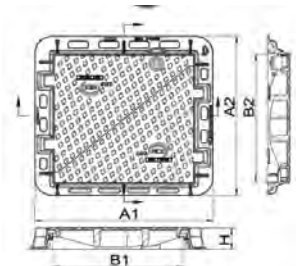

CHIUSINO ISPEZIONABILE CON TELAIO E COPERCHI TRIANGOLARI CLASSE D400

Codice prodotto	Peso unit kg / pz.	"A" * "A1" dimens. nom. telaio mm	"B" * "B1" dimens. chiusino mm	"C" dimens. luce mm	"H" altezza telaio mm	Packing n. pz. / pallet	Prezzo €/ pz	Peso plt.in qli
GSMEN-478L	72,50	750x780	600x640	600x600	100	10 pz	222,00	7,25
GSMEN-414L	143,50	810x1370	640x1198	600x1200	100	6 pz	435,00	8,61

CADITOIE CONCAVE E PIANE CON TELAIO SMART LOCK

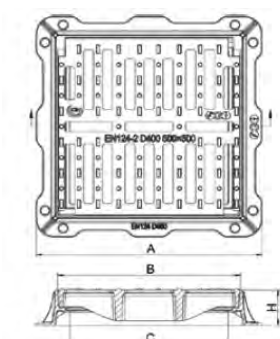

CADITOIA CONCAVA Smartlock CLASSE C250

Codice prodotto	Peso unit kg / pz.	"A" dimens. nominali telaio mm	"B" dimens. griglia mm	"C" dimens. luce mm	"D" superf. di scarico dm ² / %	"H" altezza telaio mm	Packing n. pz. / pallet	Prezzo €/ pz.	Peso plt. in qli
GSGEN-230CLB	6,00	300x300	232x232	201x201	1,60 - 39%	40	28 pz	16,50	1,68
GSGEN-230CL	5,80	300x300	232x232	201x201	1,60 - 39%	40	28 pz	16,00	1,62
GSGEN-240CL	12,40	400x400	304x304	254x254	3,10 - 41%	60	28 pz	34,50	3,47
GSGEN-250CL	19,20	500x500	400x400	350x350	5,20 - 42%	60	24 pz	53,00	4,61
GSGEN-255CL	22,90	550x550	432x432	384x384	6,10 - 41%	60	24 pz	63,00	5,50
GSGEN-260CL	27,20	600x600	500x500	450x450	8,10 - 43%	70	16 pz	75,00	4,35
GSGEN-270CL	38,30	700x700	602x602	550x550	12,48 - 41%	65	15 pz	105,50	5,75

CADITOIA PIANA Smartlock CLASSE C250

Codice prodotto	Peso unit kg / pz.	"A" dimens. nominali telaio mm	"B" dimens. griglia mm	"C" dimens. luce mm	"D" superf. di scarico dm ² / %	"H" altezza telaio mm	Packing n. pz. / pallet	Prezzo €/ pz.	Peso plt. in qli
GSGEN-240FL	13,00	400x400	304x304	254x254	2,60 - 39%	60	28 pz	36,00	3,64
GSGEN-250FL	20,00	500x500	400x400	350x350	5,60 - 45%	60	24 pz	55,00	4,80
GSGEN-255FL	23,70	550x550	432x432	384x384	5,60 - 38%	60	24 pz	65,50	5,69
GSGEN-260FL	31,00	600x600	500x500	450x450	8,90 - 44%	60	16 pz	85,50	4,96
GSGEN-270FL	41,50	700x700	600x600	550x550	12,80 - 42%	65	15 pz	114,50	6,23
GSGEN-283FL	32,00	860x314	785x294	750x260	8,50 - 41%	70	32 pz	88,00	10,24

CADITOIA PIANA Smartlock CLASSE D400

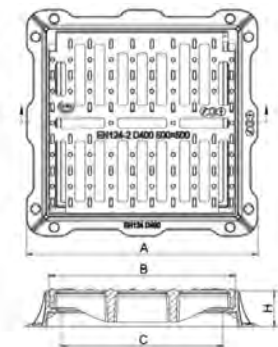

Codice prodotto	Peso unit kg / pz.	"A" dimens. nominali telaio mm	"B" dimens. griglia mm	"C" dimens. luce mm	"D" superf. di scarico dm ² / %	"H" altezza telaio mm	Packing n. pz. / pallet	Prezzo €/ pz.	Peso plt. in qli
GSGEN-450FL	26,50	500x500	400x400	350x350	5,80 - 48%	80	20 pz	73,00	5,30
GSGEN-455FL	30,30	550x550	434x434	382x382	5,90 - 40%	80	20 pz	83,50	6,06
GSGEN-460FL	36,00	600x600	500x500	450x450	8,60 - 42%	80	10 pz	99,00	3,60
GSGEN-470FL	50,50	700x700	600x600	550x550	12,70 - 42%	80	9 pz	139,00	4,55

CHIUSINI KIO IN MATERIALE COMPOSITO



Asfalto a freddo



CANALI in CALCESTRUZZO POLIMERICO

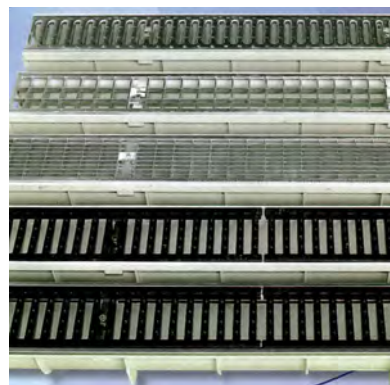

Tubi Corrugati per Cavidotti e Forati



Rotoli da 50ml. Diam.200 ml.25

Diametro	Euro ml	Forato
40	1.40	
50	1,69	
63	2.08	2.38
75	2.66	
90	3.21	3.43
110	4.04	4.28
125	4.92	5.34
160	7.88	8.87
200	13.92	15.58



Cavidotto in barre da 6ml. 750 NW ENEL
compreso manicotto

Diametro	110	125	160	200
Euro ml.	6.65	7.67	11.16	16.80

Tessuto non tessuto agugliato prodotto con fibra di P.E.S. esente da trattamenti chimici



Gr.mq	lungh.	altezza	Euro mq.
	ml.	ml.	
200	50	1,0	1,55
200	50	2,0	1,55

Altre grammature a richiesta

Tubi di PEAD per fognature a Norma EN13476

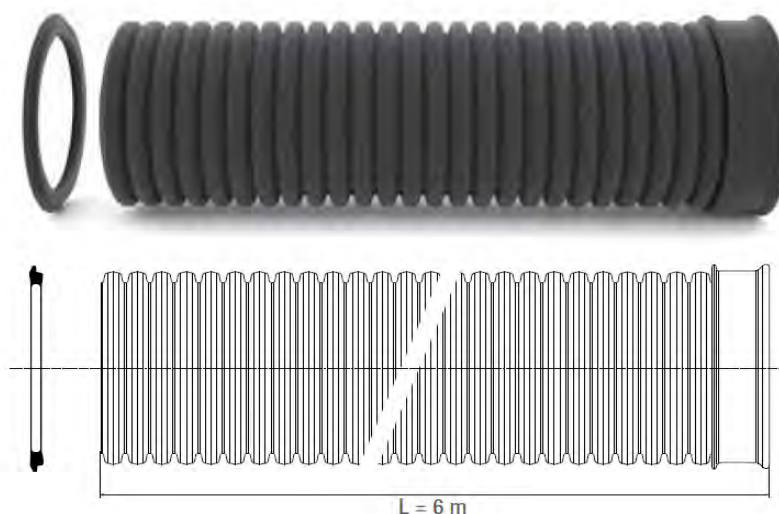

Barre da mt.6 con manicotto e due guarnizioni

Euro ml.				
Diam.est	Diam.Int.	SN4	SN8	SN16
125	105	≈	9.54	≈
160	135	≈	14.48	17.84
200	170	15.54	17.49	26.58

Barre da ml.6 bicchierata con una guarnizione

Euro ml. Euro ml. Euro ml.				
Diam.est	Diam.int.	SN4	SN8	Sn16
250	218	22.19	26.23	36.71
315	273	32.44	36.34	62.75
350	300	-----	55.61	78.48
400	344	49.94	58.28	89.93
465	400	-----	88.14	132.91
500	427	80.67	98.92	139.39
580	500	-----	141.65	194.29
630	533	131.88	151.90	237.03
700	600	-----	206.92	304.39
800	691	221.36	282.16	367.21
930	800	-----	350.07	496.07
1000	855	339.64	391.88	550.48
1200	1024	522.51	553.85	738.29
1395	1200	-----	987.59	a rich.

Per la raccorderia e i pezzi speciali contattare i nostri uffici

Tubi per Edilizia Arancio e Avorio



AVORIO

diam.	63	82	100	125	140	160	200	250	315
Eu.ml.	1,70	2.42	3.24	4.74	6.29	7.14	11.05	19.24	30.54
mt.2	3.74	5.32	7.12	10.42	13.84	15,72	24,30		400
mt.1	2.04	2,90	3,89	5.68	7.55	8,57	13,26		54,00

ARANCIO

diam.	50	63	82	100	125	140	160	200	250
Eu.ml.	2.99	3.13	3.91	4.43	5.60	6.66	8.20	12.78	21.12
mt.2	6,60	6.90	8.60	9.76	12.32	14.66	18.04	28.12	46.46
mt.1	3,59	3.76	4.70	5.32	6.72	8.00	9.84	15.34	25.36

RACCORDI ARANCIO

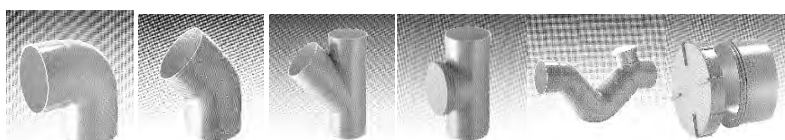

**Aumenti
bicchiere diametro
minore**

Diam.	curve 87	curve 45	braghe	ispezioni	sifoni	tappi
40		-	-			
50	1,03	0.78	1,37			
63	1,20	1,03	1,87		11,10	2,03
82	1,50	1,70	3.75	13.90	15,90	2,40
100	1,85	1,63	3,37	6,33	16,30	2,60
125	3,00	2,38	5.20	10.50	21.50	3,75
140	4,48	3,42	7,50	17,80	27.90	5,00
160	6,54	4,66	11,00	23,25	35,18	7,81
200	10,73	7,83	20,25	36,05	67,10	11.85
250						
315						
400						
500						
630						

scorrev.

7,80
8.70
9.10
10.10
11.20
20.50

Diam.	Euro
50/63	1,72
63/82	2,50
63/100	2,11
82/100	2,50
100/125	3,12
100/140	3,45
100/160	5,65
100/200	8.60
125/140	3,45
125/160	5,65
125/200	10,33
140/160	5,62
140/200	10,33
160/200	10,33

Collari di staffaggio a muro tassello 10MA



Diametro	Euro cad		
40	2,19		
50	2,41		
63	2,64		
75	2,82		
90	2,87		
100/110	3,16		
125	3,30		
140/160	3,97	Accessori	Euro cad.
200*	23.70	Tassello 10	2,20
250*	25.80	Ba.fil.M10	5,24
315*	28.20		

*attacco da 1"

Collante per PVC Super Avorio



Grammi	Euro cad.
125	5,50

Membrana Bugnata per pavimenti e muri di fondazione



Dimensione	Resistenza	Rotoli	Euro mq	Euro rot.
mm.	meccanica	Bancale		
1,0x20	320Kn/mq	24	2,80	56,00
1,5x20	320Kn/mq	12	2,80	84,00
2,0x20	320Kn/mq	12	2,80	112,00
2,5x20	320Kn/mq	12	2,80	140,00
3,0x20	320Kn/mq	12	2,80	168,00
3,5x20	320Kn/mq	12	2,80	196,00
4,0x20	320Kn/mq	12	2,80	224,00

Reti e nastri di segnalazione



Nastri	Euro rot.	Con Allum.	Reti
Colore	mt.200	mt.150	mt.250
Rosso/Cavi	18.00		
Giallo/Gas	18.00	102,00	325,00
Blu/Acqua	18.00	102,00	325,00
Bianco/Fog.	18.00		325,00
Giallo/Tel.	18.00		

Casseri per vespai areati



Altezza Peso pz. Bancale Consumo cls.

15 cm	1,85 kg/pz	140 pz / 52,50 m ²	0,030
20 cm	2,00 kg/pz	140 pz / 52,50 m ²	0,039
25 cm	2,20 kg/pz	136 pz / 51,00 m ²	0,043
27 cm	2,25 kg/pz	116 pz / 43,50 m ²	0,045
30 cm	2,30 kg/pz	134 pz / 50,25 m ²	0,047
35 cm	2,35 kg/pz	130 pz / 48,75 m ²	0,051
40 cm	2,40 kg/pz	128 pz / 48,00 m ²	0,054
45 cm	2,45 kg/pz	124 pz / 46,50 m ²	0,059
50 cm	3,10 kg/pz	86 pz / 32,25 m ²	0,072
55 cm	3,20 kg/pz	86 pz / 32,25 m ²	0,076
60 cm	3,30 kg/pz	76 pz / 28,50 m ²	0,079
65 cm	3,45 kg/pz	76 pz / 28,50 m ²	0,082
70 cm	3,60 kg/pz	76 pz / 28,50 m ²	0,085

Codice	Dimensioni	Altezza	Cosumo	Pezzi Ban.	mq. lordi	mq.netti	Euro mq
Drytek 5	58X58	cm.5	0,0111	444	149,36	139,23	10.50
Drytek 10	58X58	cm.10	0,0162	444	149,36	139,23	11.90



MAXI			
Altezza cm	Euro/ Mq	Spondine	Euro/ Pz.
15	12.20	220x2000	5.50
20	12.50	270x2000	6.45
25	14.00	340x2000	7.50
27	14.60	340x2000	7.50
30	14.80	370x2000	8.35
35	15.40	420x2000	8.95
40	15.60	470x2000	12.50
45	16.20	520x2000	13.95
50	20.30	570x2000	14.80
55	20.90	620x2000	17.30
60	22.60	670x2000	18.50
65	25.20	720x2000	20.80
70	26.40		

Maxi: 3 moduli equivalgono a 1,125 mq.

GARDEN

Grigliato erboso carrabile per parcheggi
vie d'accesso e passi carrabili

Dimesioni	Euro mq.
50X50	18.40

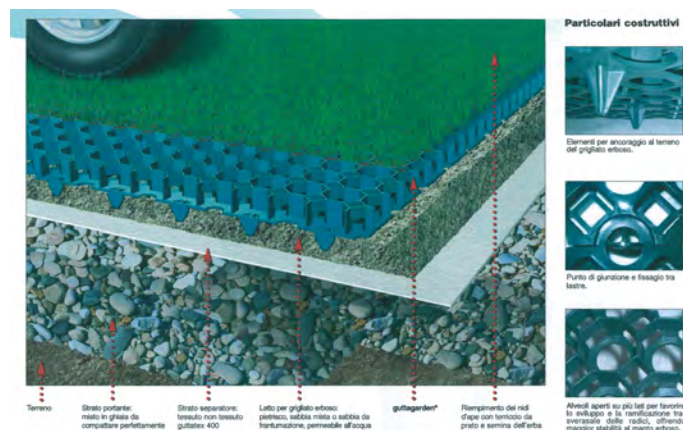

SERBATOI DA INTERRO

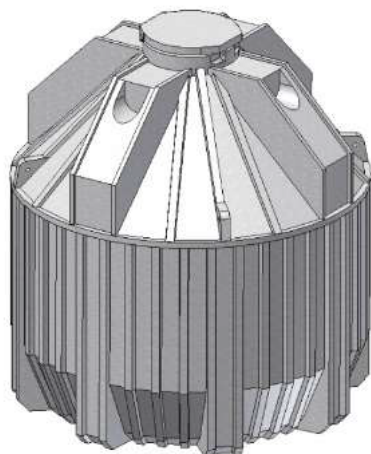

UNDERGROUND NEW			Cilindrico Verticale da Interro		
Modello	Codice	Litri	Ø mm	H mm	Prezzo €
NEW 1000	AC330	930	1250	1130	456
NEW 1250	AC331	1230	1250	1380	580
NEW 1500	AC332	1550	1250	1730	756
NEW 2000	AC333	2020	1250	2030	899
NEW 2500	AC334	2260	1250	2230	1.029
NEW 3000	AC335	3260	1700	1860	1.381
NEW 4000	AC336	3980	1700	2170	1.616
NEW 5000	AC337	5200	1700	2700	2.184
NEW 7500	AC338	7830	2250	2460	3.420
NEW 10000	AC339	9720	2250	2910	3.863
NEW 12000	AC340	11810	2250	3410	4.759

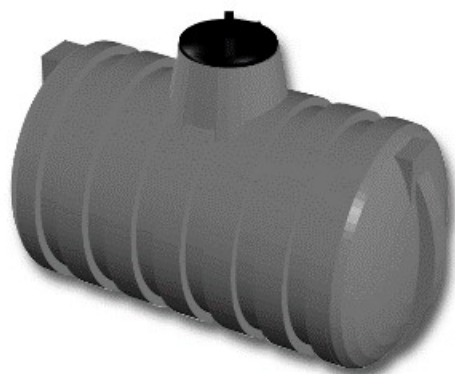

INTERR			Cilindrico Orizzontale da interro			
Modello	Codice	Litri	L mm	P mm	H mm	Prezzo €
3000	AC216	3100	1400	2450	1725	1.524
5000	AC217	5450	1900	2450	2200	2.357
12000	AC218	12980	2200	3700	2300	5.068

INTERR MAXI			Cilindrico Orizzontale da interro			
Modello	Codice	Litri	L mm	P mm	H mm	Prezzo €
15.000	AC220	16.000	2250	4750	2475	8.611
20.000	AC221	22.000	2250	6065	2475	11.103



UNDERGROUND SUPER			Cilindrico Verticale da Interro		
Modello	Codice	Litri	Ø mm	H mm	Prezzo €
900	AC351	900	1260	1020	404
1200	AC352	1200	1260	1320	521
1600	AC353	1600	1260	1740	766
2000	AC354	2000	1260	2160	1.020
2500	AC355	2500	1640	1590	1.069
2900	AC356	2900	1640	1810	1.127

Serbatoi da Esterno



E

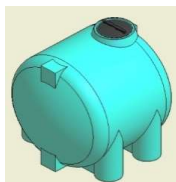

R

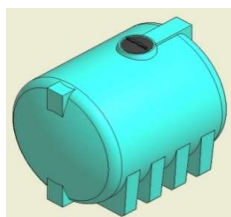

ORIZON			Cilindrico orizzontale			
Modello	Codice	Litri	L mm	P mm	H mm	Prezzo €
500 E	AC159	500	870	1000	980	198
1000 E	AC161	1000	1060	1300	1170	351
ORIZON E = MINIMO ORDINE 12 PEZZI PER ARTICOLO						
500 R	AC129	470	835	960	950	187
1000 R	AC131	1050	1070	1280	1190	372
2000 R	AC133	1950	1350	1600	1470	657
3000 R	AC136	2900	1600	1740	1720	986
5000 R	AC138	5000	1850	2200	1950	1.600
300	AC108	300	625	1050	720	181
500	AC109	510	750	1250	830	255
800	AC110	820	900	1350	1000	347
1000	AC111	1150	950	1550	1050	470
1500	AC112	1650	1100	1750	1200	623
2200 C	AC114	2190	1250	1700	1350	861
2300 L	AC115	2250	1100	2300	1200	963
3500	AC117	3460	1400	2400	1500	1.479
6000	AC119	5600	1800	2400	1950	1.847
8000	AC120	8000	2000	2650	2100	3.121
12000	AC121	12600	2200	3100	2250	3.988

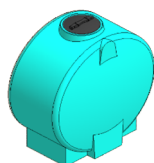

SMALL			Cilindrico orizzontale compatto			
Modello	Codice	Litri	L mm	P mm	H mm	Prezzo €
500	AC010	520	1050	650	1150	249
1000	AC011	1050	1350	750	1450	487
1500	AC012	1560	1650	750	1750	678



JOLLY			Passaporta fino a 2000 litri			
Modello	Codice	Litri	L mm	P mm	H mm	Prezzo €
500	AC640	500	640	1240	890	265
1000	AC641	1000	690	1420	1430	502
2000	AC642	2000	660	2040	1880	1121



RIO BRAVO			Passaporta Ellittico			
Modello	Codice	Litri	L mm	P mm	H mm	Prezzo €
500	AC609	550	780	1000	950	249
1000	AC610	1010	780	1280	1230	474



VERTICAL R			Cilindrica Verticale Mini		
Modello	Codice	Litri	Ø mm	H mm	Prezzo €
800 R	AC730	800	1110	1000	235
1000 R	AC731	1000	1110	1280	323
1500 R	AC732	1500	1110	1790	456

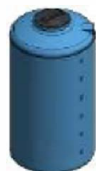

Mod.

120

220

325

500



Mod.

800

1000

1500

VERTICAL			Cilindrico Verticale Alto		
Modello	Codice	Litri	Ø mm	H mm	Prezzo €
120	AC706	120	500	750	98
220	AC707	220	620	900	139
325	AC708	325	620	1300	177
500	AC709	510	740	1350	203
800	AC710	800	840	1600	278
1000	AC711	1010	950	1650	324
1500	AC712	1530	1100	1850	499
2000	AC713	2040	1200	1950	740
2500	AC714	2530	1300	2050	866
3000	AC715	3040	1400	2250	1.063
3500	AC716	3530	1300	2700	1.106
4500	AC717	4500	1600	2450	1.355
5000	AC718	5030	1725	2450	1.471
5500	AC719	5560	1600	3000	1.672
7000	AC720	6890	2000	2350	2.054
9000	AC721	8900	2000	3100	2.700
10000	AC722	10400	2500	2500	3.682
12000	AC723	11470	2250	3100	3.845
17000	AC724	16800	2250	4400	7.893
22000	AC725	22200	2500	4800	10.911

Da Mod. 2000 a 22000 litri



TINO			Cilindrico Verticale A Tutta Bocca		
Modello	Codice	Litri	Ø mm	H mm	Prezzo €
125	AC404	125	620	700	94
225	AC405	215	665	1020	132
350	AC406	350	730	1200	177
450	AC407	460	875	1050	188
550	AC408	570	940	1150	202

SUPERSTARS IMHOFF STANDARD



CE

Modello	Codice	Utenze	Euro	Diam.	H.
500P	SI03p	3	564	780	1000
600	SI003	3	551	950	1100
900	SI004	4	605	950	1350
1000P	SI05P	5	752	780	1250
1.200	SI006	6	652	1100	1350
1.600	SI010	10	1.135	1200	1400
2.200	SI015	15	1.531	1200	2050
3.500	SI020	20	1.736	1400	2300
5.500	SI030	30	2.121	1725	2400
7.000	SI050	50	3.112	2000	2350
9.000	SI075	75	4.081	2000	3050
12.000	SI100	100	5.739	2500	2500

SUPERSTARS OIL SEPARATORE DI OLI



CE

Modello	Codice	Piazzale	Euro	Diam.	H.
500P	SO10	100	554	780	1000
600	SO12	125	537	950	1100
900	SO17	175	591	950	1350
1000P	SO20	200	732	780	1250
1.200	SO25	250	638	1100	1350
1.600	SO30	300	1.113	1200	1400
2.200	SO40	400	1.538	1200	2050
3.500	SO60	600	1.697	1400	2300
5.500	SO80	800	2.068	1725	2400
7.000	SO100	1000	3.026	2000	2350
9.000	SO200	2000	4.081	2000	3050
12.000	SO300	3000	5.735	2500	2500

S.S. OIL K SEPARATORE DI OLI A COALESCENZA CON FILTRO ESTR.



Modello	Codice	Piazzale	Euro	Diam.	H.
500P	SOK01	200	1.688	780	1000
600	SOK02	250	1.643	950	1100
900	SOK03	300	1.700	950	1350
1000P	SOK04	400	1.869	780	1250
1.200	SOK05	500	1.756	1100	1350
1.600	SOK10	1000	2.153	1200	1400
2.200	SOK25	2500	4.464	1200	2050
3.500	SOK50	5000	5.438	1400	2300
5.500	SOK75	7500	6.730	1725	2400
7.000	SOK100	10000	7.059	2000	2350
9.000	SOK125	12500	7.636	2000	3050
12.000	SOK150	15000	8.271	2500	2500

A richiesta Stazioni di Sollevamento



SUPERSTARS DEG SEPARATORE GRASSI INERTI

Articolo	Codice	COPERTI	A.E.	Euro	Diam.	H.
170	SD05	5	5	236	600	675
230	SD10	10	10	296	600	875
300	SD15	15	15	340	600	1050
500P	SD22	50	22	471	780	1000
600	SD25	60	25	457	950	1100
900	SD28	80	28	511	950	1350
1000P	SD30	100	30	658	780	1250
1.200	SD35	120	35	591	1100	1350
1.600	SD50	200	50	872	1200	1400
2.200	SD75	300	75	1.346	1200	2050
3.500	SD125	500	125	1.538	1400	2300
5.500	SD175	800	175	1.960	1725	2400
7.000	SD200	900	200	2.846	2000	2350
9.000	SD250	1000	250	3.845	2000	3050
12.000	SD300	1100	300	4.396	2500	2500



POZZETTI DI PRELIEVO TIPO MILANO MASCHIO FEMMINA

Codice	Diametri	Ispezione	Euro
POZZ400160	400/160	315	780,00
POZZ400200	400/200	315	780,00



POZZETTI DI PRELIEVO TIPO MILANO FEMMINA FEMMINA

Codice	Diametri	Ispezione	Euro
9FFP400160FF	400/160	315	780,00
9FFP400200FF	400/200	315	780,00

POZZETTI DI CACCIATA

SCOLMATORE



Prezzi a richiesta

Enki



Sistema a celle modulari versatile e sicuro

Sistema a celle componibile per la gestione controllata delle acque di pioggia

Pompe sommerse



Raccordi di PVC su disegno



Dalmine Resine



**EUM
STANDARD**



Uffici Commerciali Amministrativi - Deposito
Via Papa Giovanni XXIII, 11 - 23873 Missaglia (LC)
Tel. 039.9241632 ric. aut.

www.mapleco.it